

**D VHM-Schaftfräser**  
**Speedcut-Aluminium, lang,**  
**freigestellt, Dreischneider,**  
**ungleiche Drallsteigung**

**E Solid carbide end mill**  
**Speedcut-Aluminum, long**  
**series, neck, three flutes,**  
**different spiral angles**

**I Frese frontali MDI**  
**Speedcut-Alluminio, serie**  
**lunga, libero, 3 taglienti,**  
**angolo elica disuguale**



HSC

HPC

VHM Carbide MDI

Tip Type Tipo W

Z=3-4

DIN 6527L

Cu, Ms

AL

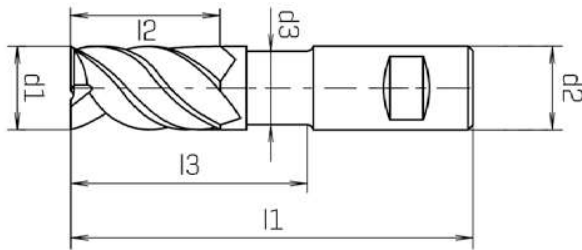

d1 <sub>h10</sub> mm	d2 <sub>h6</sub> mm	d3 mm	l1 mm	l2 mm	l3 mm		Z	Code 7250 Art.-Nr.	Code 7950 Art.-Nr.
3,00	6,00	2,90	57	8	14	0,05	3	0725000300100	0795000300100
4,00	6,00	3,60	57	11	16	0,06	3	0725000400100	0795000400100
5,00	6,00	4,60	57	13	18	0,06	3	0725000500100	0795000500100
6,00	6,00	5,50	57	13	21	0,08	3	0725000600100	0795000600100
8,00	8,00	7,50	63	19	27	0,10	3	0725000800100	0795000800100
10,00	10,00	9,50	72	22	32	0,15	3	0725001000100	0795001000100
12,00	12,00	11,50	83	26	38	0,15	3	0725001200100	0795001200100
16,00	16,00	15,00	92	32	44	0,20	3	0725001600100	0795001600100
20,00	20,00	19,00	104	38	54	0,25	3	0725002000100	0795002000100
25,00	25,00	24,00	120	45	62	0,30	4	0725002500100	0795002500100